NAVODILO ZA DELO NA DALJAVO – SOLFEGGIO 1, 8. TEDEN

GLASBENA ŠOLA RAVNE NA KOROŠKEM

DATUM: 11. 5. 2020

Dragi učenec, draga učenka.

Tudi tokrat boš utrjeval/a svoje znanje. Naslednji teden sledi preverjanje znanja.

PONOVIMO

1. V delovnem zvezku reši naslednje naloge (domače naloge – intervali in akordi):

- str. 76/17, 19,
- str. 77/25, 26,
- str. 79/40, 41 (1. obrnitev - sekstakord, 2. obrnitev - kvartsekstakord),
- str. 80/44,
- str. 81/53, 54.

2. Napiši razširjeno avtentično kadenco v AS- in H-duru (T5/3, S6/4, D6, T5/3).

AS-dur H-dur

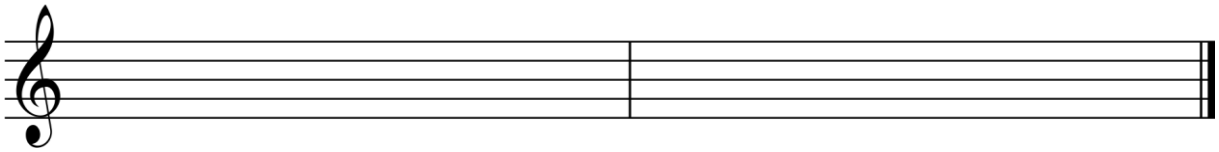

Rešene naloge mi pošlji v pregled na moj e-mail (valerija.pisar@gmail.com).

Želim ti veliko uspeha in dobre volje pri reševanju nalog.

Lepo te pozdravljam.

Valerija Pisar