

NAVODILO ZA DELO NA DALJAVO – 1. RAZRED NGL, 8. TEDEN

GLASBENA ŠOLA RAVNE NA KOROŠKEM

DATUM: 11. 5. 2020

DRAGI UČENEC, DRAGA UČENKA.

DANES BOŠ SPOZNAL/A ZVONČKE IN UTRJEVAL/A SVOJE ZNANJE.
NASLEDNJI TEDEN SLEDI PREVERJANJE ZNANJA.

ZVONČKI

PRISLUHNI ZVONČKOM IN KOMPLETU BOBNOV. TE INSTRUMENTE UVRŠČAMO MED TOLKALA. SLIČICO IN SESTAVNE DELE ZVONČKOV SI OGLEJ V DELOVNEM ZVEZKU (NOTRANJA STRAN PLATNICE).

<https://www.youtube.com/watch?v=G8ZB9t7IEUU>



PONOVIMO

1. POIMENUJ TONE S SOLMIZACIJSKIMI ZLOGI.

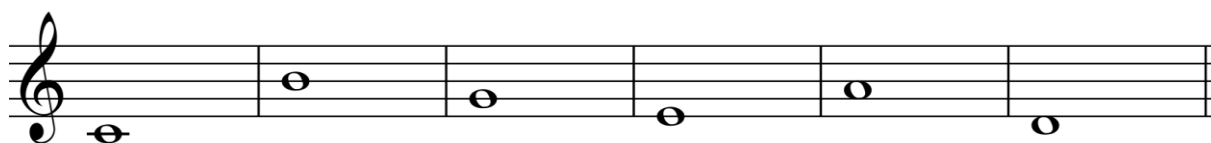

--	--	--	--	--	--

2. POIMENUJ TONE S TONSKO ABECEDO.

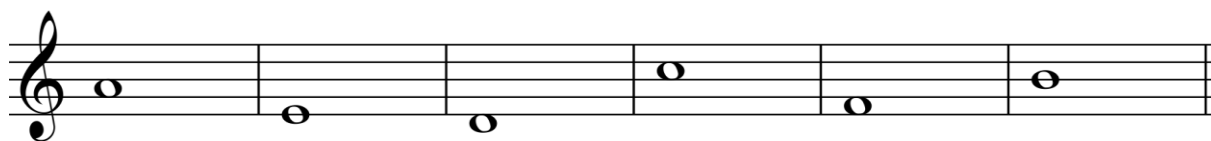

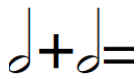
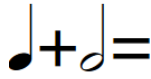
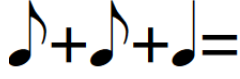

--	--	--	--	--	--

3. GLASBENA MATEMATIKA.

4. POVEŽI NOTNE VREDNOSTI S PAVZO IN TRAJANJEM.

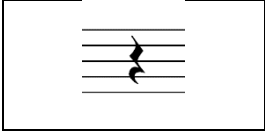
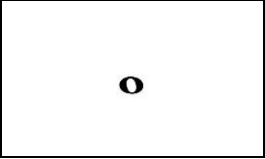
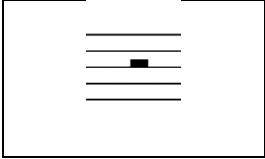
		4-DOBE
		1-DOBA
		2-DOBI

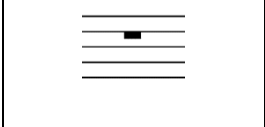
5. REŠITEV ZAPIŠI Z USTREZNO ČRKO.

A	KLAVIR	<input type="checkbox"/>	BRENKALO
B	KLJUNASTA FLAVTA	<input type="checkbox"/>	UGLAŠENO TOLKALO
C	ZVONČKI	<input type="checkbox"/>	PIHALO
D	KITARA	<input type="checkbox"/>	INSTRUMENT S TIPKAMI

V DELOVNEM ZVEZKU REŠI NALOGE NA NASLEDNJIH STRANEH:

- STR. 70, 20. NALOGA,
- STR. 71, 27. NALOGA,
- STR. 76, VSE NALOGE.

POGLEJ, ČE IMAŠ REŠENE VSE DOMAČE NALOGE (STR. 66 DO STR. 76).
ČE KATERE NALOGE ŠE NISI REŠIL/A, JO REŠI.

REŠENE NALOGE MI POŠLJI V PREGLED NA MOJ E-MAIL
(valerija.pisar@gmail.com).

ŽELIM TI VELIKO USPEHA IN DOBRE VOLJE PRI REŠEVANJU NALOG.
LEPO TE POZDRAVLJAM.

UČITELJICA VALERIJA PISAR

