NAVODILO ZA DELO – NGL 5

DATUM: 16.3.2020

DRAGI UČENEC/KA. PRI POUKU **NAUKA O GLASBI** NA DALJAVO SE BOŠ PREIZKUSIL/LA S SAMOSTOJNIM DELOM Z DELOVNIM ZVEZKOM. DANES SE BOŠ SEZNANIL/LA Z **DOMINANTNIM SEPTAKORDOM** NA STRANI **55,56 IN 57.**

PONOVI:

a) molove lestvice z nižaji in višaji;

b) melodične vaje št.13,14,18,22,26,30.

V pesmi Poljski ljudski ples obkroži D7 in zapoj pesem.

NALOGA ŠT.1

- V melodični vaji poišči in obkroži D7.

NALOGA ŠT. 2

a) postavi D7 na danem tonu tako, da zapišeš najprej lego (terca-terca-terca), nato reši čisto kvinto navzdol od danega tona. Rešitev je lestvica, katere predznake vstaviš v štirizvok.

Glej primer:

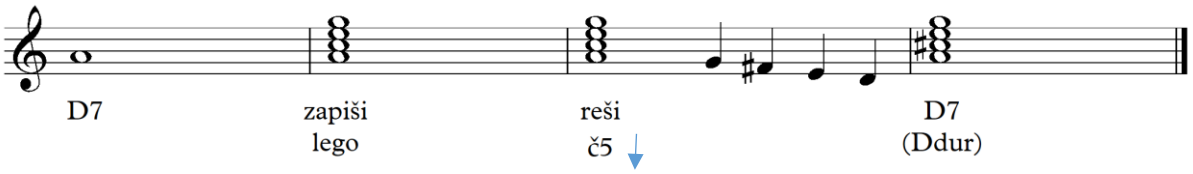

b) kadar je dana lestvica, pa poiščemo peti ton lestvice in postavimo akord. Glej primer:

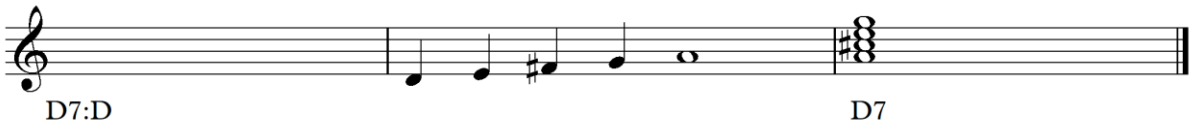

NALOGA ŠT. 3.

- Zapoj prvi in nato še drugi glas.

NALOGA ŠT. 4.

- Taktiraj oba ritma.

Preberi biografijo J. Haydna ter reši križanko. Rešitev bo naslov skladbe, katero prisluhni in zapiši v delovni zvezek kot skladbo meseca.

ŽELIM TI USPEŠNO DELO IN PRIJETNO POSLUŠANJE, UČITELJICA ELA SKARLOVNIK.

https://www.youtube.com/watch?v=i1L6p4B2hBs